

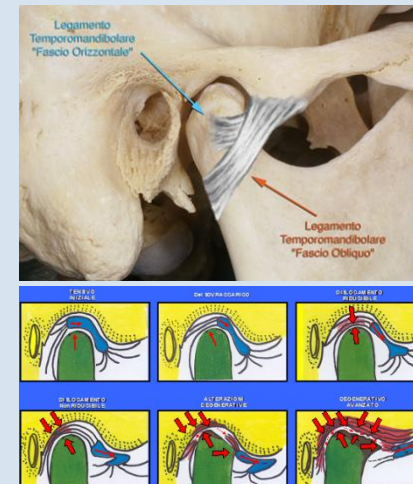

Come to Roma for the
second
“Functional Reeducation Congress”

Roma 11 e 12 Settembre 2026

- Presso: Hotel Universo



Indice generale del programma congressuale



- **Titolo e presentazione del congresso a pag. 3**

- **Programma con relatori e titoli alle pag. 4, 5, 6**

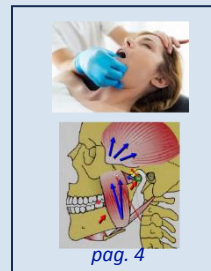

pag. 4

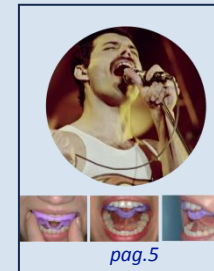

pag.5

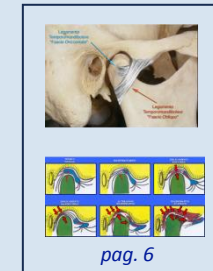

pag. 6



- **Staff organizzativo, personalità e rappresentanze a pag. 7**



- **Modalità di iscrizione e partecipazione al congresso a pag. 8**

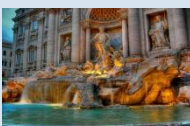

- **Iniziativa "fare del bene" a pag. 9**



- **La cena di gala a pag. 10**



- **Gli sponsor - I patrocini - a pag. 11**



- **Location e sede del congresso a pag. 12**

**Vieni a Roma al: secondo Functional Reeducation Congress
CONGRESSO DI RIEDUCAZIONE FUNZIONALE
Roma 11 e 12 Settembre 2026, - Presso: Hotel Universo**

- Titolo -

**La rieducazione funzionale negli Squilibri e Dolori
Neuro Muscolari Cranio Cervico Mandibolari e
delle alterazioni della Voce e del Canto.**

Gli Squilibri e Dolori Neuro Muscolari Cranio Cervico Mandibolari e le alterazioni della Voce e del Canto, sono molto presenti nella popolazione comune e nei performer vocali. Spesso queste problematiche sono trasversali e coinvolgono odontoiatri, gnatologi, foniatrici, logopedisti, fisioterapisti, ecc..

Non sempre, però, queste patologie vengono diagnosticate e trattate nel modo corretto.

In questo secondo congresso si cercherà di fare il punto su molti di questi disturbi e si parlerà di come poterli intercettare e trattare al meglio, soprattutto, mediante la RIEDUCAZIONE FUNZIONALE.



***La RIEDUCAZIONE FUNZIONALE
può sostituire molti farmaci ma nessun farmaco può sostituire
la RIEDUCAZIONE FUNZIONALE.***

PROGRAMMA della MATTINA di VENERDÌ 11

CONGRESSO: Sala Anna

Tutte le relazioni saranno di 25 minuti

- 8,00 – Registrazione partecipanti;
- 8,15 – 8,30 Apertura lavori; Saluto autorità.

Moderatori: **Alessandro Rampello, Gianfranco Albergo, Carlo Di Paolo, Piero Cascone.**

8,45 – 9,10 *Nanotecnologia Taopatch al servizio dell'Odontoiatria e della Posturologia.* **G. ANGELONI**

9,10 – 9,35 *L'occlusione digitale in dinamica mandibolare.* **M. PARODI**

9,35 – 10,00 *Gestione del paziente OSAS e TMD: indicazioni e controindicazioni al MAD.* **P. COZZOLINO**

10,00 – 10,25 *"Gestione della sollecitazione fra sport e arte : tango professionale".* **A. NANUSSI**

10,25 – 10,35.. DOMANDE e DISCUSSIONE

- Coffe Break – (10,35 – 11,00)

Moderatori: **Alessandro Rampello, Gianfranco Albergo, Carlo Di Paolo, Piero Cascone.**

11,00 – 11,25 *L' esercizio funzionale nei pazienti con disfunzioni temporo mandibolari.* **A. FIORINI**

11,25 – 11, 50 *Modulazione sensori-motoria nell'apparato masticatorio e nei disordini temporo-mandibolari.* **G. BRUTI**

11,50 – 12,15 *Riabilitazione funzionale del paziente con rumori temporo-mandibolari.* **F. PANTI**

12,15 – 12,40 *La rieducazione funzionale nei pazienti con rumori e dolori temporo mandibolari: perché, quando e come va effettuata.* **M. MARTINI**

12,40 – 13,00.. DOMANDE e DISCUSSIONE

- Lunch – (13,00 – 14,00)

LABORATORIO VOCE: Sala Ludovica

- 8,00 – Registrazione partecipanti;
- 8,15 – 8,30 Apertura lavori; Saluto autorità.

Moderatori: Fabio LAZZARA, Francesco RUSSO
- 9,00 – 10,35

**(Prima
sessione)** **FABIO LAZZARA
FRANCESCO RUSSO
IVAN LAZZARA
ANDEA RIZZOLI**

Atletismo vocale: Esercizi funzionali per liberare potenza ed espressività vocale.
"Con valutazioni canore dei partecipanti"
(PRIMA PARTE)

- Coffe Break – (10,35 – 11,00)

Moderatori: Fabio LAZZARA, Francesco RUSSO
- 11,00 – 13,00

**(Seconda
sessione)** **FABIO LAZZARA
FRANCESCO RUSSO
IVAN LAZZARA
ANDEA RIZZOLI**

Atletismo vocale: Esercizi funzionali per liberare potenza ed espressività vocale.
"Con valutazioni canore dei partecipanti"
(SECONDA PARTE)

- Lunch – (13,00 – 14,00)

WORKSHOP: Sala Giorgia

- 8,00 – Registrazione partecipanti;
- 8,15 – 8,30 Apertura lavori; Saluto autorità.

- 9,35 – 10,35 **1) CUBE**
Un sistema integrato per la misurazione della funzione masticatoria: dalla ricerca alla pratica clinica quotidiana.

Relatori:

Giorgio RAPPELLI e Luca AQUILANTI

- Coffe Break – (10,35 – 11,00)

- 11,00 – 12,00 **2) IPERMEDICAL**
La Terapia delle disfunzioni e dei dolori Cranio Cervico Mandibolari mediante la Rieducazione Funzionale attiva con L'Anello Linguale RI.P.A.RA.

Relatore:

Angelo BRUNO

- 12,00 – 13,00 **3) TEETHAN**
"Creare equilibrio oclusale in una funzione equilibrata: come Teethan supporta la clinica quotidiana"

Relatore:

Alessandro NANUSSI

- Lunch – (13,00 – 14,00)

PROGRAMMA del POMERIGGIO di VENERDÌ 11

CONGRESSO: Sala Anna

Tutte le relazioni saranno di 25 minuti

- Lunch – (13,00 – 14,00)

Sessione Internazionale:

14,00 – 14,25 Saluti di benvenuto: Inni nazionali

14,25 – 14,50 *Rieducazione funzionale e mal di schiena: punto di vista del neurologo.* **M. KARADJOVA**

14,50 – 15,15 *La Psicoposturologia.* **V. STOEV**

15,15 – 15,40 *Disfunzione velofaringea e terapia con il bite Ri.P.A.Ra..* **M. ARNAUT**

15,40 – 15, 50.. DOMANDE e DISCUSSIONE

(Quarta) - Coffe Break – (15,50 – 16,10)

(sessione) Sessione Laboratorio Voce:

OMAGGIO e SALUTO a PEPPE VESSICCHIO

Moderatori: **A. Rampello, F. Lazzara, F. Russo, E. Campagnoli, A. Rizzoli.**

16,15 – 16,40 *Quando la funzione diventa armonia, regia e performance invisibile del suono.* **F. LAZZARA**

16,40 – 17,05 *Ioide e performance vocale. Il fulcro invisibile dell'equilibrio vocale.* **F. RUSSO**

17,05 – 17,30 *Il Bite Anello Linguale RIPARA nei cantanti: Perché, Come, Quando?.* **A. RAMPELLO**

17,30 – 17,55 *La voce che attraversa il corpo: un filo sottile tra Anello Linguale e pavimento pelvico.* **L. ALLOCCA**

17,55 – 18,20.. *Gestione della disodia nel cantante lirico..* **S. SPINELLI**

18,20 – 18,30. DOMANDE e DISCUSSIONE

pag. 5 **ore 21 Cena di Gala**

LABORATORIO VOCE: Sala Ludovica

- Lunch – (13,00 – 14,00)

Moderatori: Fabio LAZZARA, Francesco RUSSO
- 14,00 – 16,00

(Terza)
(sessione) **ENZO CAMPAGNOLI**

Stage di Alta Formazione Artistica con il Maestro Enzo Campagnoli

- Coffe Break – (15,50 – 16,10)

- 16,15 – 18,30

**IL LABORATORIO VOCE PROSEGUE IN
SALA ANNA.**

**OMAGGIO RICORDO e SALUTO a
PEPPE VESSICCHIO**

Moderatori:
A. Rampello, F. Lazzara, F. Russo, E. Campagnoli

**VEDI RELAZIONI IN SCALETTA
(Vedi programma)**

(Quarta)
(sessione)

WORKSHOP: Sala Giorgia

- Lunch – (13,00 – 14,00)

- 14,00 – 15,00 **4) TAOPATCH**

Metti in bolla il paziente disfunzionale
cranio cervico mandibolare posturale

Relatore:

Giuliano ANGELONI.

- 15,00 – 16,00 **5) DIA BRUXO**

L'importanza della diagnosi strumentale
e differenziale nel bruxismo:

EMGs con DiaBruxo

Relatore:

Pasquale COZZOLINO.

- Coffe Break – (15,50 – 16,10)

- 16,20 – 17,20 **6) ITAKA**

L'esperienza di 7 anni di utilizzo dei
movimenti mandibolari liberi.

Relatore:

Marcello PARODI.

PROGRAMMA: della MATTINA di SABATO 12

CONGRESSO: Sala Anna

Tutte le relazioni saranno di 25 minuti
8,00 – Registrazione partecipanti; 8,15 – 8,30 Apertura lavori.

Moderatori: **Alessandro Rampello, Carlo Di Paolo.**

8,45 – 9,10: *Gli esercizi terapeutici nella riabilitazione funzionale dell'ATM.*

Gianfranco ALBERGO

9,10 – 9,35: *Rapporto cranio -Cervico mandibolare e funzione linguale.*

Andrea DEREGIBUS

9,35 – 10,00: *"Disordini funzionali e crescita cranio facciale".*

Gabriella GALLUCCIO

10,00 – 10,25: *Quale ortodonzia nei bambini: "Dentale" o Funzionale?*

Cristina GRIPPAUDO

10,25 – 10,50: *Il dolore nei DTM.*

Carlo DI PAOLO

10. 50 – 11,00: DOMANDE e DISCUSSIONE

Coffe Break (11,00 – 11,20)

Moderatori: **Andrea Deregibus, Gianfranco Albergo.**

11,30 – 11,55: *Analisi dinamica dei movimenti mandibolari: dai tracciati alla diagnosi?*

Stefano PAGANO

11,55 – 12,20: *Funzione ed estetica: il ruolo oclusale anche nell'espressione vocale.*

Gianni PERSICHETTI

12,20 – 12,45: *La Gnatologia Rieducativa Funzionale cosa è? Perché tutti la devono conoscere?*

Alessandro RAMPELLO

12,45 – 13,10: *Rapporto cranio -cervico mandibolare e funzione linguale.*

Ivana LA PONTE

13,10 – 13,35: *Odontoiatria Sportiva in età evolutiva: dalla diagnosi alle terapie.*

Franco DI STASIO

13.35 – 14,00: *Il riposizionamento mandibolare*

Raffaele SCHIAVONI

14,00 – 14,25: *Riprogrammazione motoria con il by-Ter° Reali: dai disfunzionali agli atleti.*

Maurizio REALI

14.25 – 15,00: DOMANDE e DISCUSSIONE E CHIUSURA

LABORATORIO VOCE: Sala Ludovica

- 9,00 – 10,35 Moderatori: Fabio LAZZARA, Francesco RUSSO

(Quinta sessione) -FABIO LAZZARA, -IVAN LAZZARA
-FRANCESCO RUSSO, -ANDEA RIZZOLI

Atletismo vocale: Esercizi funzionali per liberare potenza ed espressività vocale. (TERZA PARTE)

- Coffe Break – (10,35 – 11,00)

- 11,00 – 13,30 Moderatori: Fabio LAZZARA, Francesco RUSSO

(Sesta sessione) -FABIO LAZZARA, -IVAN LAZZARA
-FRANCESCO RUSSO, -ANDEA RIZZOLI

Atletismo vocale: Esercizi funzionali per liberare potenza ed espressività vocale. (QUARTA PARTE)

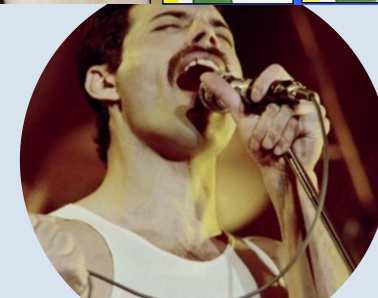
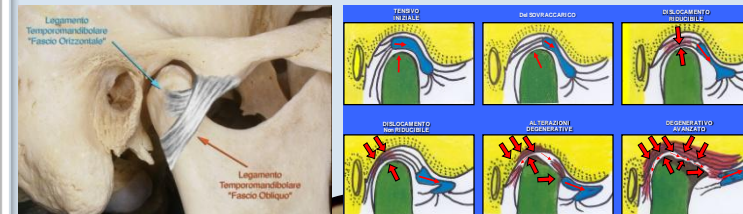

“CONGRESSO DI RIEDUCAZIONE FUNZIONALE”

11 e 12 Settembre 2026, presso l'Hotel Universo.

Staff organizzativo, personalità e rappresentanze

Presidente del Congresso e Comitato Organizzatore.

- **Dott. Alessandro Rampello.** Past Presidente AIGeDO: Ass. Ita. di Gnatologia e Dolore Oro Facciale.

Vice Presidente del Congresso e Comitato Organizzatore.

- **Dott. Gianfranco Albergo** Presidente incoming AIGeDO: Ass. Ita. di Gnatologia e Dolore Oro Facciale.

Presidenti e rappresentanti Università e Ordinistici.

- **Prof.ssa Gabriella Galluccio:** Direttore Dip. Scienze Od. Università Sapienza Roma

- **Prof. Michele D'Attilio:** Presid. C. Laurea Logopedisti Università Chieti-Pescara

- **Dott. Bruno Pollifrone:** Presidente Comms. Odont. Ordine Medici Roma

- **Dott. Giovanni Migliano:** Segretario Comms. Odont. Ordine Medici Roma

Presidenti Interprofessionali e di società odontoiatriche.

- **Prof. Andrea Deragibus:** Presidente AIGeDO: Ass. Ita. di Gnatologia e Dolore Oro Facciale.

- **Dott.ssa Regina Queiroz:** Presidente AIOI: Accademia Internazionale Odonto Integral.

- **Dott. Franco Di Stasio:** Presidente IASMED: Italian. Acc. Of Sport & Med. Dentistry

- **Prof. Fabio Lazzara:** Prof. e maestro di musica, Vocal Couch.

- **Dott. Francesco Russo:** Prof. di Canto, Logopedista.

- **Dott.ssa Silvia Spinelli:** Foniatra consulente teatro dell'Opera di Roma.

- **Avv. Giuseppe De Roma:** Presidente Rotary Club Foro Romano

- **Ing. Massimo Toscano:** Presidente incoming Rotary Club Foro Romano

Responsabile comunicazioni e rapporti internazionali.

- **Dott. Enrico Lai:** Project Interational Congress Sardinia.

Responsabili Rapporti Medicina Odontoiatria e Sport.

- **Prof. Ivo Pulcini:** Medico sportivo della Lazio calcio seria A

- **Dott. Alessio Rampello:** Odontoiatria e Sport amatoriale

Responsabile Comunicazione e WEB.

- **Sig. Tundis Agostino:** Responsabile website

Responsabili interscambi, sponsor e segreteria organizzativa.

- **Avv. Valerio Rampello:** Avvocato Risk Compliance società di consulenza strategica ACCENTURE.



“CONGRESSO DI RIEDUCAZIONE FUNZIONALE”

11 e 12 Settembre 2026, presso l’Hotel Universo.

Modalità d’iscrizione

Quota d’iscrizione per: medici specialisti, odontoiatri, fisioterapisti, logopedisti, osteopati, cantanti o altro.

- **Entro il 31 Marzo 150,00€.**
- **Entro il 31 Maggio 250,00€.**
- **Entro il 31 Luglio 350,00€.**
- **Oltre tale data e in sede congressuale 450,00€.**

(In sede congressuale non vi sarà il POS si potrà pagare solo in contanti)

La quota comprende, in base alle priorità d’iscrizione fino al numero disponibile: la partecipazione al “Congresso”, la partecipazione al “Laboratorio Voce” ed ai “Workshop”, la cartellina congressuale, il lunch e i coffe break. Solo su richiesta verrà inviato l’attestato di partecipazione.

**Per iscrizione al congresso effettuare il bonifico bancario intestato a: IPERMEDICAL Srl,
sulla Banca BPER di via Tiburtina n° 493, Roma**

IBAN: IT54P0538703274000047509680

Sul bonifico indicare la causale: *Iscrizione Congresso di Rieducazione Funzionale specificando la qualifica professionale di:* (Medici specialisti, Odontoiatri, Fisioterapisti, Logopedisti, Osteopati, oppure altro.)

IMPORTANTISSIMO: effettuato il bonifico è **fondamentale** inviare la ricevuta via mail a:
ipermedical.congress@libero.it, oppure inviare la ricevuta via WhatsApp al numero 3516868717

Per eventuali info telefonare o inviare messaggio WhatsApp al numero 3516868717 IPERMEDICAL

Functional Reeducation Congress
“CONGRESSO DI RIEDUCAZIONE FUNZIONALE”

11 e 12 Settembre 2026, presso l’Hotel Universo.

Iniziativa “fare del bene”

Nella compagine del congresso, al fine di lanciare un messaggio di pace, di volontariato e di iniziative sociali per stimolare e incentivare la cultura della solidarietà e del bene nel mondo, e per promuovere un sostegno verso i più deboli, i più poveri e i più bisognosi, ospiteremo rappresentanti di associazioni benefiche, del volontariato e del Rotary.



*Venerdì ore 21 Cena di Gala
e ospiti d'onore*

Cena di Gala e Tour in BUS

*Sabato ore 15.30 Tour di Roma
in BUS scoperto*

La CENA DI GALA si svolgerà **Venerdì 11** dalle ore 21,00 presso TERRAZZA PANORAMICA, avrà un costo di 120,00€ a persona.*

Il TOUR in BUS scoperto si svolgerà **Sabato 12** dalle ore 16,00 alle 17,30. Costo 20,00€. Partenza P.za dei cinquecento a 50 metri dall'Hotel Universo* (numero min. 20 persone)



* *Posti limitati. Si prega di prenotare inviando bonifico a: **IPERMEDICAL Srl, sulla Banca BPER di via Tiburtina n° 493, Roma IBAN: IT54P0538703274000047509680** indicando la causale:
CENA di GALA e/o TOUR in BUS*

- **IMPORTANTISSIMO:** effettuato il bonifico è fondamentale inviare la ricevuta via mail a: ipermedical.congress@libero.it
oppure inviare un messaggio con ricevuta bancaria via WhatsApp al numero 3516868717

Segreteria Organizzativa e info: IPERMEDICAL Srl - Email: ipermedical.congress@libero.it

Tel: **3516868717 e WhatsApp**

“CONGRESSO DI RIEDUCAZIONE FUNZIONALE”

11 e 12 Settembre 2026, presso l’Hotel Universo.



Gli sponsor - I patrocini



-Patrocini richiesti

- AIO, ANDI, AIGeDO,
- SIDO, AIOT, GTO, FISO,
- IASMED - ROTARY,
- Ordine Medici Roma, Comune di Roma.

 **Ipermedical Srl**

ipermedical@libero.it - Tel 3516868717

“CONGRESSO DI RIEDUCAZIONE FUNZIONALE”

Sede del congresso e indicazioni per raggiungerci

Best Western Plus Hotel Universo, Via Principe Amedeo, 5/B, 00185 Roma RM

Tel: 06476811 Sito web: <https://www.hoteluniverso.com/it/come-raggiungerci.aspx>



Hotel consigliati:

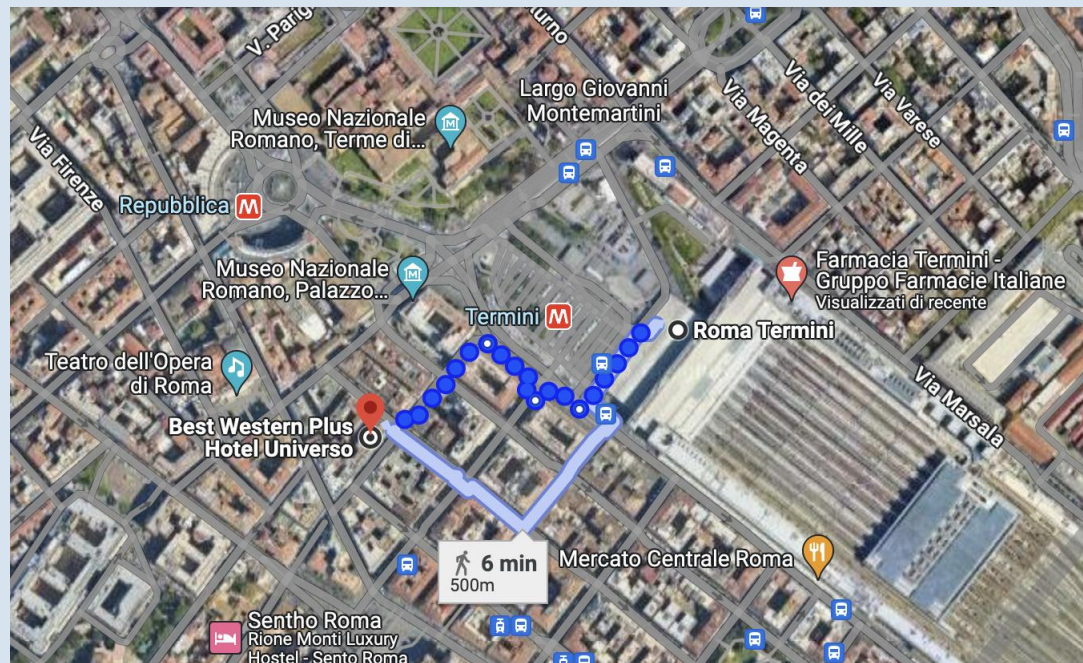

1) Best Western Plus Hotel Universo Via Principe Amedeo, 5/B,

Tel: 06476811

(Prezzo in convenzione se si prenota entro il.....)

2) Starhotels Metropole.

Via Principe Amedeo, 3, 00185 Roma.

Tel. 0647741

3) Hotel Diana Roof Garden.

Via Principe Amedeo, 3, 00185 Roma.

Tel 06478681

4) The Hive Hotel.

Via Torino, 6, 00184 Roma. Tel.

0640412000